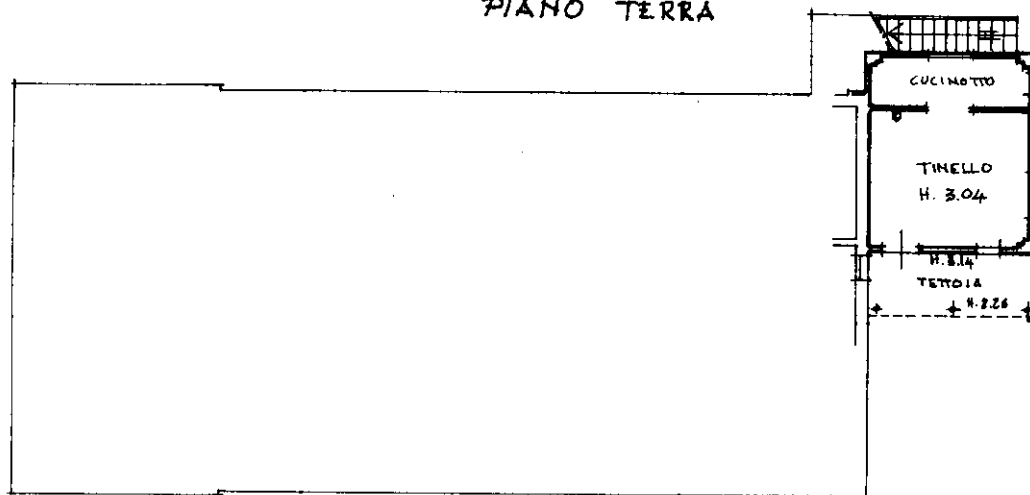
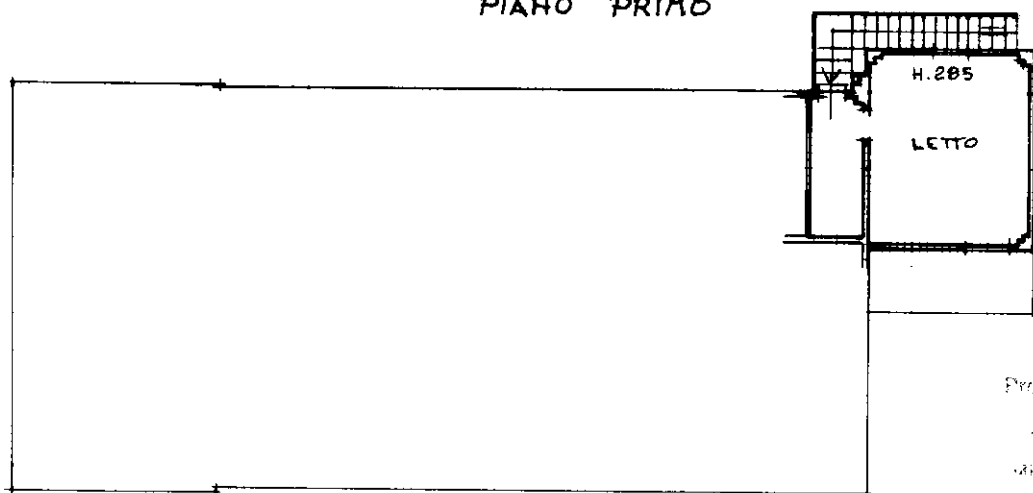

MODULARIO
F. rig. rend. 487

MINISTERO DELLE FINANZE

DIPARTIMENTO DEL TERRITORIO

CATASTO EDILIZIO URBANO (RDL 13-4-1939, n. 652)MOD. **BN** (CEU)LIRE
500Planimetria di u.i.u. in Comune di SASSO MARCONI via RIO CONCO - Loc. S. GHERARDO civ.**PIANO TERRA****PIANO PRIMO**

Top 5

Prov. (Ind. 4) n. 1239

n. 1

VALUTAZIONE 50.000

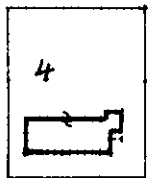
COMUNE DI SASSO MARCONI
PLANIMETRIA SC. 1/2000
FOG. 36 MAP. 4

San Gherardo

ORIENTAMENTO

SCALA DI 1: 200

Dichiarazione di N.C. ☒
Dichiarazione di variazione ☐Compilata dal **GEOMETRA**
(Titolo, cognome e nome)**GAIANI STEFANO**Iscritto all'albo dei **GEOMETRI**della provincia di **BOLOGNA** n. 2911data Firma *Stefano Gaiani*

RISERVATO ALL'UFFICIO

SOSTITUISCE

Sched.

F. MAP. SUB.

Data presentazione: 11/12/2000 - Data: 24/12/2019 - n. T71873 - Richiedente: TMBLCU75B28E098I
Totale schede: 1 - Formato di acquisizione: A4(210x297) - Formato stampa richiesto: A4(210x297)Identificativi catastali
F. 36 sub. 3Catasto dei Fabbricati - Situazione al 24/12/2019 - Comune di SASSO MARCONI (G972) - < Foglio: 36 - Particella: 4 - Subalterno: 3 >
VIA RIO CONCO piano: 1